

www.grupposoledil.com



Chi siamo

01 La nostra storia

La Soledil S.r.l. vanta oltre 40 anni di esperienza nel campo edile; nasce infatti nel 1978 come Impresa Edile Solimando Antonio Rocco ampliando poi il gruppo, nel 2007, con la Soledil S.r.l.

La passione per l'edilizia e per le cose fatte bene è rimasta in famiglia arricchendosi, nel tempo, con nuove professionalità: siamo noi figli, ora, a prenderci cura della Ditta di famiglia con la stessa attenzione e lo stesso entusiasmo che l'hanno fatta crescere e maturare negli anni.

02 Il mercato attuale

Il mercato attuale della nostra Azienda è prevalentemente riferito al Nord Italia nonostante il nostro potenziale aziendale ci consentirebbe di operare su tutto il territorio nazionale.

03 I lavori realizzati

Al nostro attivo vantiamo numerosi lavori realizzati per Amministrazioni Comunali, Ferrovie, consorzi di bonifica e molteplici aziende leader a livello nazionale tra cui: **PIZZAROTTI, ITINERA, RIZZANI, STRABAG, INTERCANTIERI VITTADELLO** e tanti altri.

Codice Identificativo : 03734500873 (Autorizzazione n.17 del 14/11/2000)

ATTESTAZIONE DI QUALIFICAZIONE ALLA ESECUZIONE DI LAVORI PUBBLICI
(ai sensi del D.P.R. 207/2010)

Rilasciato alla impresa: SOLEDIL S.R.L.	C. F.: 01662360765	P. IVA: 01662360765
con sede in: SPINOSO	CAP: 85039	Provincia: PZ
Indirizzo: CONTRADA MADDALENA, SNC		
Iscritta alla CCIAA di: PZ	al n.: 01662360765	

Rappresentanti legali		Direttori tecnici	
Nome e Cognome	Codice fiscale	Nome e Cognome	Codice fiscale
GIOVANNI SOLIMANDO	SLMGNN80E08G942H	Geom. GIOVANNI SOLIMANDO	SLMGNN80E08G942H

Categorie e classifiche di qualificazione:

Categoria	Classifica	C.F. direttore tecnico cui è connessa la qualificazione
OG 3	III	
OG 6	III-BIS	

L'impresa possiede la certificazione (art. 3 comma 1, lettera mm) del D.P.R. 207/2010 valida fino al 15/06/2025 rilasciata da MTIC INTERCERT s.r.l..

Codice fiscale delle Imprese Ausiliarie:
SLMNNR56M231917C

Attestazione n.: 47142/17/00	(N.ro prog./ codice SOA)	Sostituisce l'attestazione n.: 44077/17/00	(N.ro prog./ codice SOA)
Data rilascio attestazione originaria	10/06/2021	Data scadenza validità triennale	09/06/2024
Data scadenza intermedia (cons. stab.)		Data scadenza validità quinquennale	09/06/2026
Data rilascio attestazione in corso	28/06/2022	Data effettuazione verifica triennale	

Firmatari

Rappresentante Legale	PARASILITI ROSARIO	Direttore Tecnico	FARINELLA FAUSTO
-----------------------	--------------------	-------------------	------------------



C E R T I F I C A T E

CERTIFICATO No. **16-Q-0200095-TIC**
CERTIFICATE Nr.

SI CERTIFICA CHE IL SISTEMA DI GESTIONE PER LA QUALITÀ DI
WE HEREBY CERTIFY THAT THE QUALITY MANAGEMENT SYSTEM OPERATED BY

SOLEDIL S.r.l.
Contrada Maddalena snc
85039 Spinoso PZ ITALY

È CONFORME AI REQUISITI DELLA NORMA
IS IN COMPLIANCE WITH THE REQUIREMENTS OF STANDARD

DIN EN ISO 9001:2015

QUESTO CERTIFICATO È VALIDO PER LE SEGUENTI ATTIVITÀ
THIS CERTIFICATE IS VALID FOR THE FOLLOWING ACTIVITIES

Manutenzione strade bianche

Maintenance of gravel roads

RAPPORTO DI AUDIT No. **RR-0622-Q-MTIC-MS-0200095-TIC**
AUDIT REPORT Nr.

Data di prima emissione	16.06.2016	Data di revisione	24.08.2022	Data di scadenza	15.06.2025
First issue date		Revision date		Expiry date	

La validità di questo certificato è soggetta a controlli periodici e alla completa rivalutazione del sistema ogni tre anni. Per informazioni di cui al presente certificato, si prega di contattare il sito www.mtic-group.org
The validity of this certificate is subject to periodical audits and the complete re-assessment of the system every three years. For any further question with regard to this certificate please contact www.mtic-group.org



Bonn 24.08.2022

[Signature]
G. Romani
InterCert Certification Body

La Soledil s.r.l. oggi

Di cosa ci occupiamo

La Soledil S.r.l. realizza per committenti pubblici le seguenti tipologie di lavori:

- Lavori ferroviari
- Terre armate
- Cavidotti ed impianti tecnologici
- Acquedotti
- Fognature e strade
- Demolizioni
- Scavi con trencher ed eventuale noleggio
- Montaggio di fabbricati in cls
- Smontaggio, carico, trasporto e rimontaggio di moduli abitativi di cantiere

Le nostre certificazioni

L'azienda possiede certificazione SOA in classifica III e certificazione di qualità ISO 9001:2008 per le categorie:

OG3 (Strade, autostrade, ponti, viadotti, ferrovie, metropolitane)

OG6 (Acquedotti, gasdotti, oleodotti, opere di irrigazione e di evacuazione)

SETTORE FERROVIARIO



Scavi BFA FNM Turbigo



Recinzioni FNM Castano Primo



Passaggio faunistico FNM



Canalette TAV



Scavi BFA ferroviario

LAVORI STRADALI



Galleria Casal di Pari



Stesura GPS Casal di Pari



Svincolo Casal di Pari



Svincolo Fano-Grosseto



Svincolo Fano-Grosseto

LAVORI CON TRENCHER ED IMPIANTI TECNOLOGICI



TLC A4



ILP A4



ILP A4



Veemer



ILP RAMPA D A4

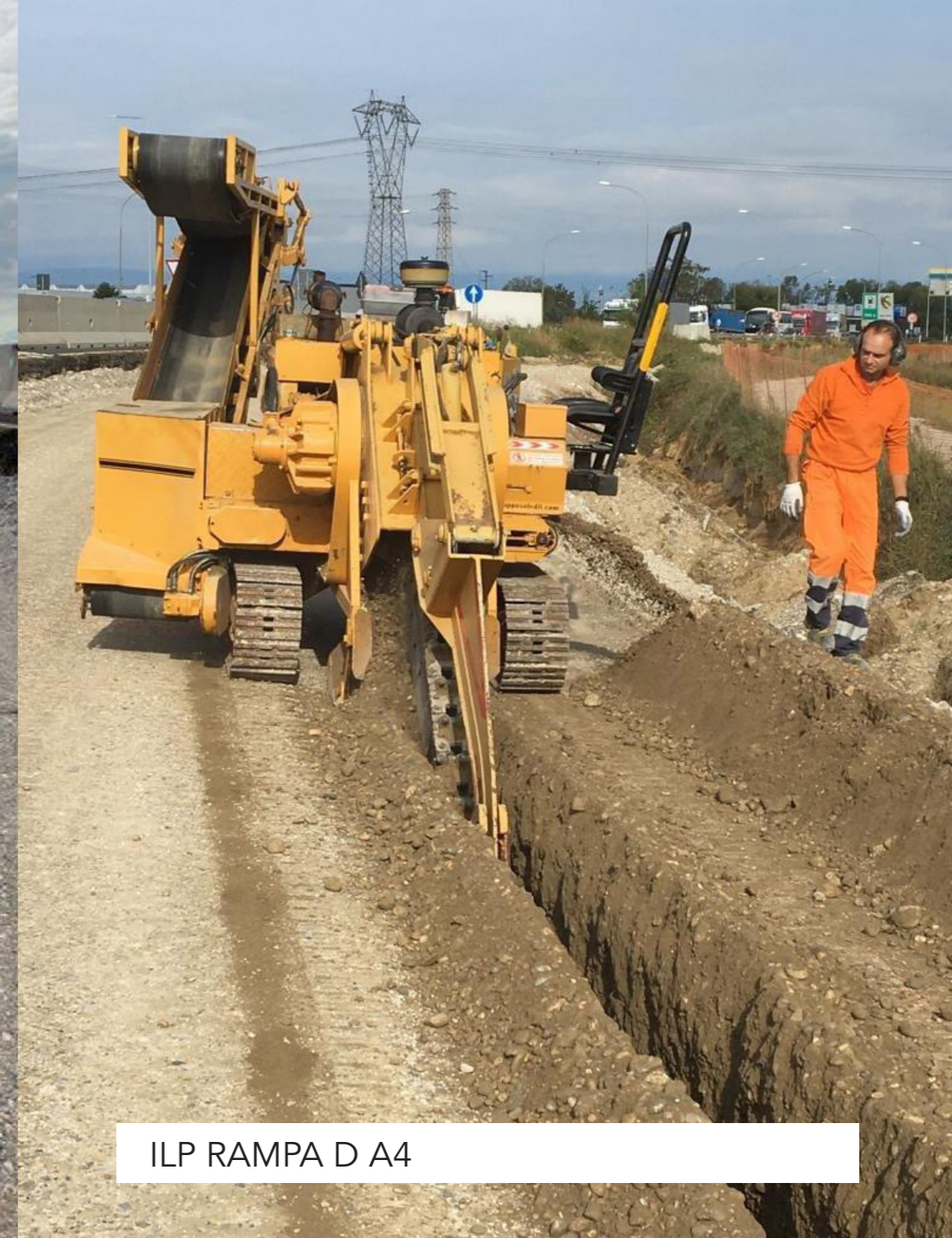

ILP RAMPA D A4

POSA MANUFATTI PREFABBRICATI IN CLS



Canalette Ri03 Portogruaro



Canalette A4



Canaline RL04



Canalette A4 Portogruaro



Cordoli e scarpate



Montaggio New Jersey A4



Tombini A4

SISTEMAZIONI IDRAULICHE



Sistemazione idraulica Fano-Grosseto



Collettore Fano-Grosseto



Discenderia idraulica Viadotto Farma



Canale bacino Ingagna



Canale Baraggia Biellese



Discenderia idraulica Viadotto Farma

SMONTAGGIO E RIMONTAGGIO MODULI ABITATIVI DI CANTIERE



Montaggio mensa



Montaggio mensa



Campo base Brienza



Campo base Brienza



Smontaggio campo base Strabag



Trasporti per montaggio

TERRE ARMATE



Terre armate Lodi 70 90



Terre armate A4



Terre armate A4



Terre armate Lodi

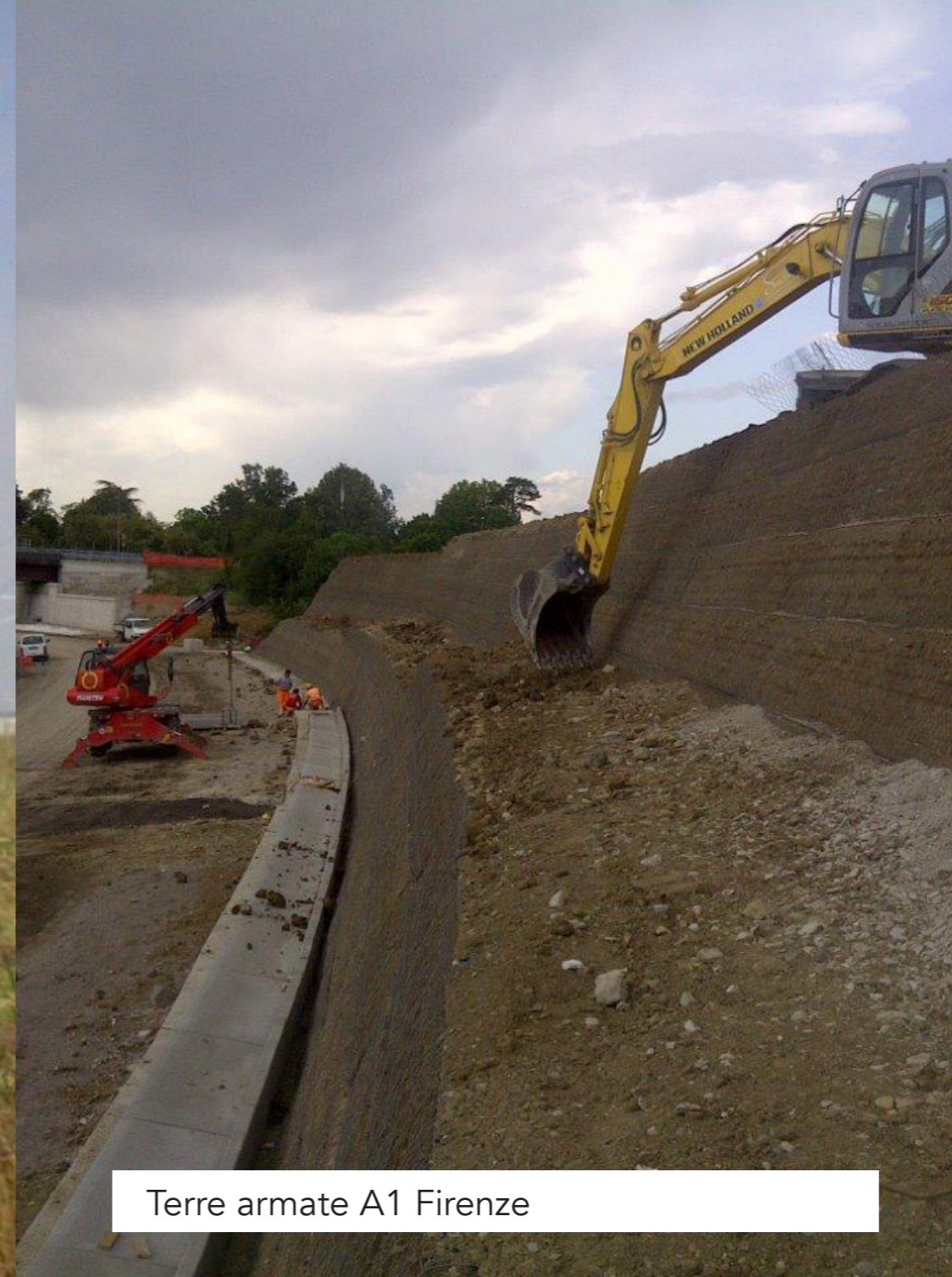

Terre armate A1 Firenze



Terre armate A4 Portogruaro

ELENCO MACCHINE

1. Escavatore cingolato Volvo ecr 235 E matr 00311111
2. Escavatore cingolato kobelco ed 160
3. Escavatore gommato LIEBHERR 918 Compact
4. Escavatore Gommato Volvo ewr 170
5. Escavatore Gommato Mecalac mwr 9
6. Escavatore Multifunzione Mecalac MCR 6
7. Miniescavatore Volvo ecr 25 D
8. Miniescavatore Sany sy 35 U
9. Trencher Mastenbroek Rock 10/12
10. Dumper Hydrema 912c
11. Dozer Liebherr pr 716 con automatismo Doppia pendenza Trimble GPS e Uts per Lavori in Galleria
12. Dozer Liebherr pr 712
13. Autocarro 6X2 a Pianale con Rampe Mercedes Econic Targato BK128YN
14. Autocarro 4 assi IVECO 410E44 targato CT218JT
15. Autocarro 4 assi Renault Kerax
16. Autocarro 7,5 T Nissan Atleon Con Gru
17. Autocarro 3,5 T Ford Transit
18. Autocarro 3,5T Renault Mascott
19. Autocarro 3,5t Fiat Ducato
20. Autocarro Renault Captur
21. Autocarro Fiat Fiorino
22. Vettura Peugeot Bipper
23. Autoarticolato DAF CF85 con gru effer 310 e semirimorchio con rampe
24. Compressore ATLAS COPCO AX 60 matr.ARP658503
25. Compressore Axeco 26
26. Motosaldatrici JEN SET 101
27. Martellone Rammer 5021
28. Martellone INDECO HB27 q.13 matr.8245
29. Martellone FRANK 600
30. Martellone Epiroc sb 452
31. Martellone Epiroc sb 702
32. Frantumatore Rotante OSA 20
33. Carrello elevatore MANITOU MSI 50 targato ABZ246

34. Carrello Elevatore Manitou MSI 30
35. Carrello elevatore Elettronico Linde E 20 P-02 matr. H2X335LO6345
36. Carrello Elevatore Elettrico Clark
37. Carrello elevatore Detas Robustus
38. Rullo Compattatore 21 Ton DYNAPAC CA 6000 D
39. Rullo compattatore BOMAG BW 124 matr 106710010206
40. Rullo compattatore Wacker Radiocomandato
41. Posa cordoli VACUM Probst su Cingolato HINOVA TP20
42. Vaglio Allu sm 3\12
43. Vaglio Allu sm 2\12
44. Laser plane Spektra 722 matr.4948
45. Laser per fogne Spektra 711
46. Stazione Totale Trimble s6 con controllo macchine
47. Rover Gps e base Trimble

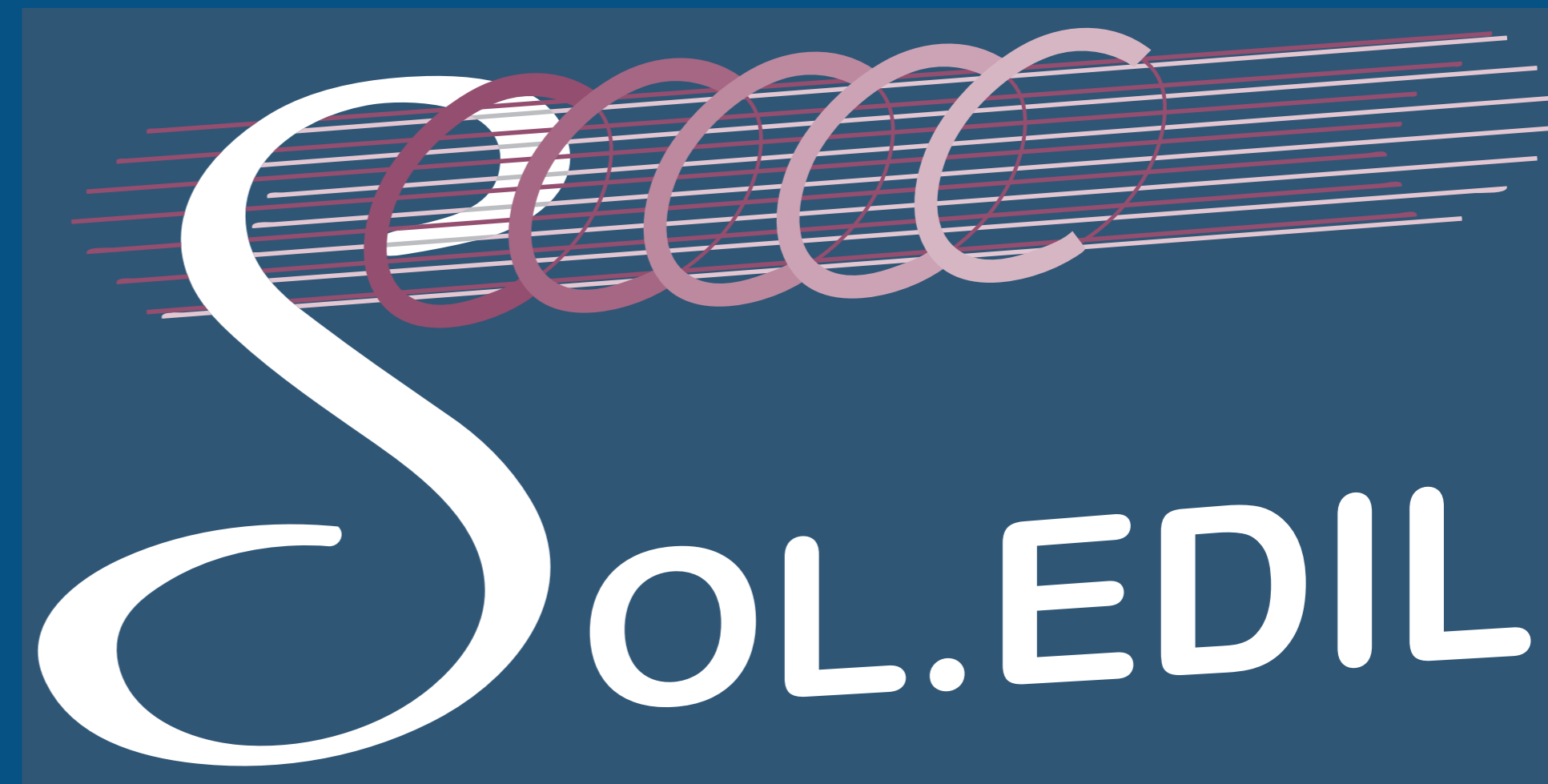

Gruppo Soledil

Zona P.I.P. - 85039 - Spinoso (PZ)

www.grupposoledil.com - info@grupposoledil.com